Il est vivant pour toujours

Chant

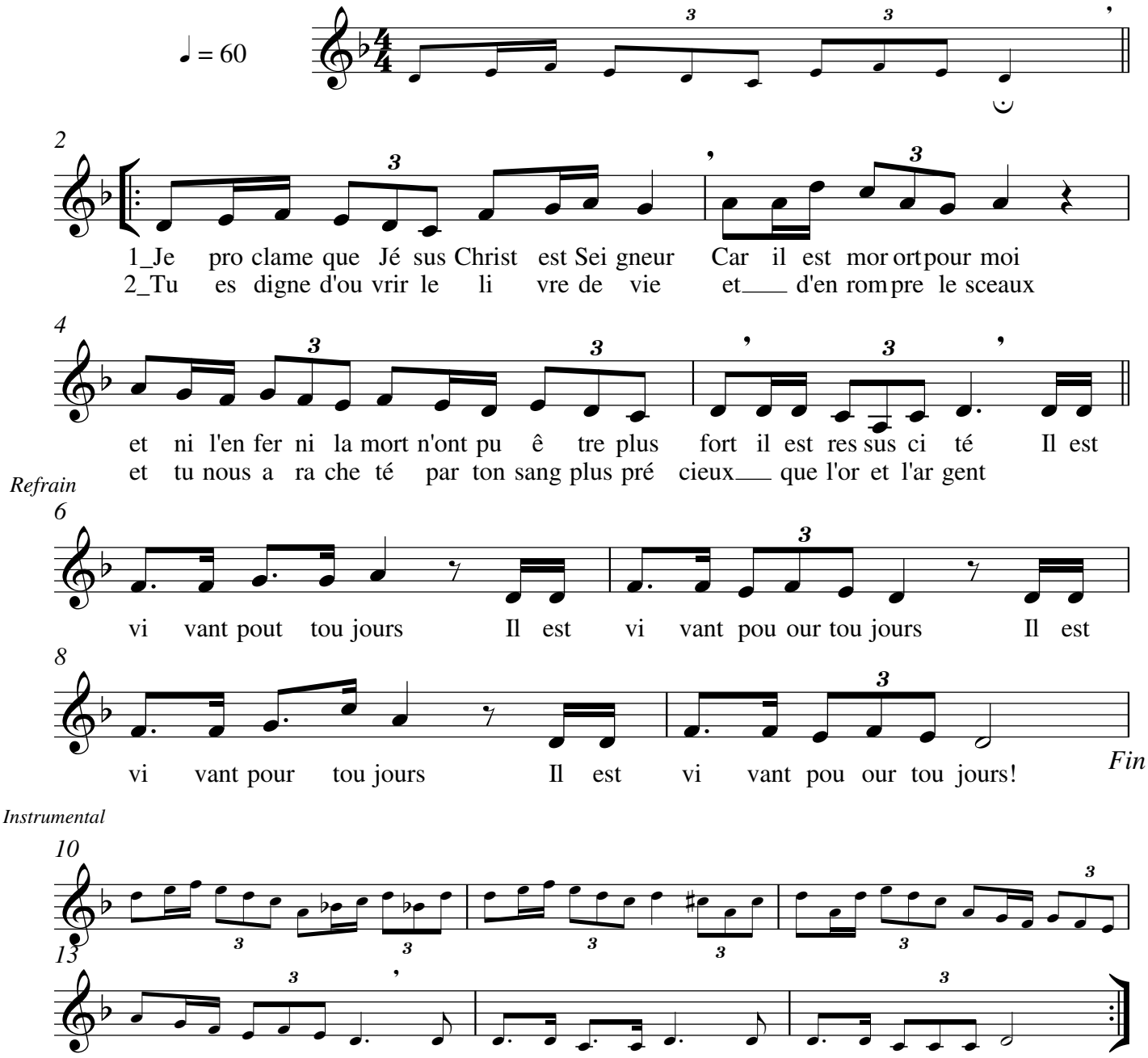

Je proclame que Jésus-Christ est Seigneur,
car il est mort pour moi
Et ni l'enfer, ni la mort n'ont pu être plus forts,
il est ressuscité

Il est vivant pour toujours,
Il est vivant pour toujours,
Il est vivant pour toujours,
Il est vivant pour toujours !

I N S T R U M E N T A L

Tu es digne d'ouvrir le livre de vie
et d'en rompre les sceaux
Et tu nous as rachetés par ton sang,
plus précieux que l'or et l'argent

Il est vivant pour toujours,
Il est vivant pour toujours,
Il est vivant pour toujours,
Il est vivant pour toujours !